

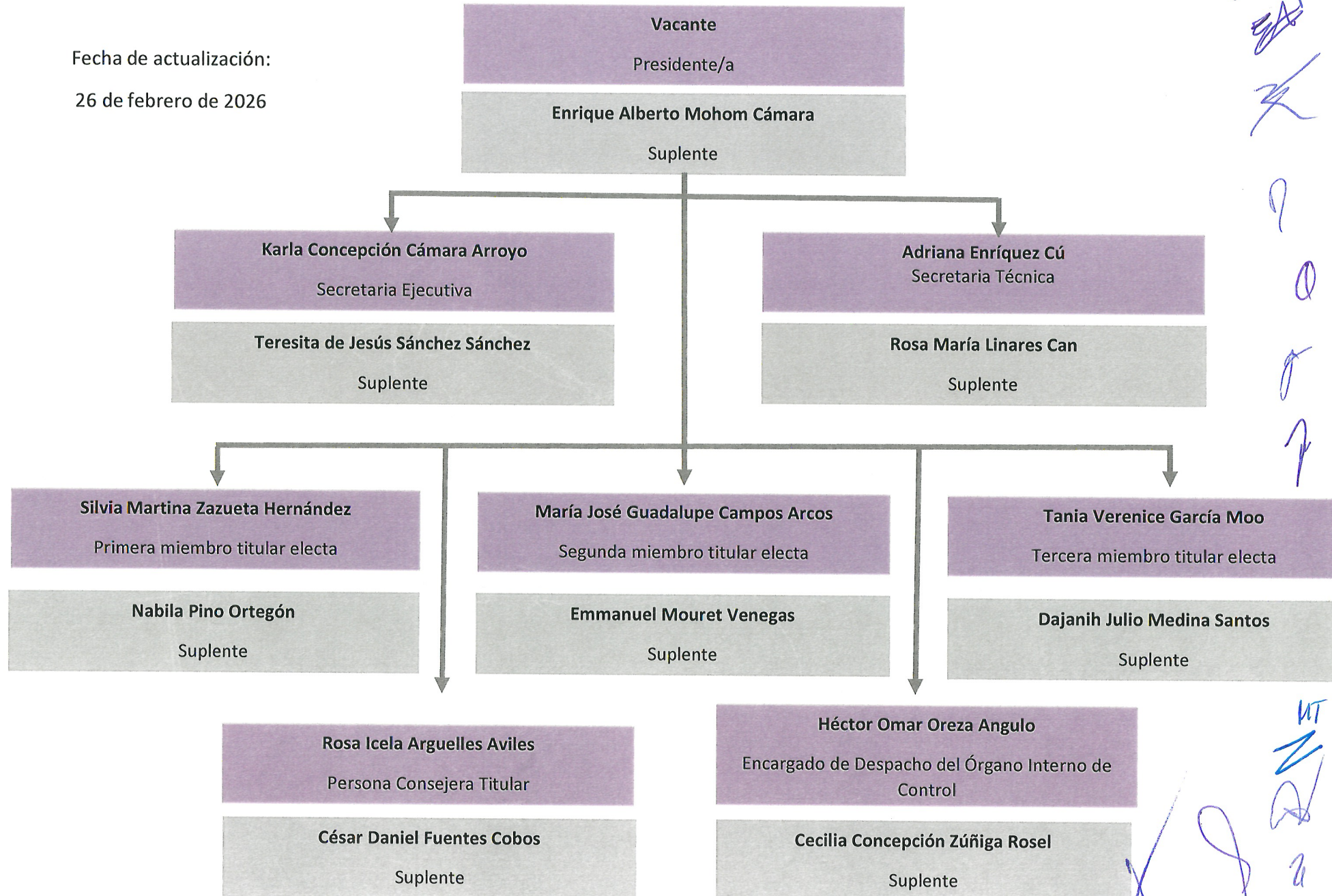

ORGANIGRAMA DEL COMITÉ DE ÉTICA DE
LA CONSEJERÍA JURÍDICA DEL PODER EJECUTIVO DEL ESTADO DE CAMPECHE

Fecha de actualización:
26 de febrero de 2026



[Handwritten signatures]

[Handwritten initials]

[Handwritten signatures and initials]



**Directorio de los Integrantes del Comité de Ética de la Consejería Jurídica del Poder Ejecutivo
del Estado de Campeche 2026**

CORREO ELECTRÓNICO DEL COMITÉ DE ÉTICA

comite_etica@consejeria.campeche.gob.mx

DIRECTORIO

PRESIDENTE	SUPLENTE
/	ENRIQUE ALBERTO MOHOM CÁMARA enrique.camara@consejeria.campeche.gob.mx 9818162280
SECRETARIA EJECUTIVA	SUPLENTE
KARLA CONCEPCIÓN CÁMARA ARROYO karla.camara@consejeria.campeche.gob.mx 9818162280	TERESITA DE JESÚS SÁNCHEZ SÁNCHEZ teresita.sanchez@consejeria.campeche.gob.mx 9818162280
SECRETARIA TÉCNICA	SUPLENTE
ADRIANA ENRÍQUEZ CÚ adriana.enriquez@consejeria.campeche.gob.mx 9818162280	ROSA MARÍA LINARES CAN rosa.linares@consejeria.campeche.gob.mx 9818162280
PRIMERA MIEMBRO TITULAR ELECTA	SUPLENTE
SILVIA MARTINA ZAZUETA HERNÁNDEZ silvia.zazueta@consejeria.campeche.gob.mx 9818162280	NABILA PINO ORTEGÓN nabi.piort@gmail.com 9818162280
SEGUNDA MIEMBRO TITULAR ELECTA	SUPLENTE
MARÍA JOSÉ GUADALUPE CAMPOS ARCOS maria.jose@consejeria.campeche.gob.mx 9818162280	EMMANUEL MOURET VENEGAS emmanuel.mouret@consejeria.campeche.gob.mx 9818162280
TERCERA MIEMBRO TITULAR ELECTA	SUPLENTE
TANIA VERENICE GARCÍA MOO tania.garcia@consejeria.campeche.gob.mx 9818162280	DAJANIH JULIO MEDINA SANTOS dajanihmed@gmail.com 9818162280
ENCARGADO DE DESPACHO DEL ÓRGANO INTERNO DE CONTROL	SUPLENTE
HÉCTOR OMAR OREZA ANGULO hector.oreza@campeche.gob.mx 9811176446	CECILIA CONCEPCIÓN ZÚÑIGA ROSEL cecifercar@gmail.com 9811125778
PERSONA CONSEJERA TITULAR	PERSONA CONSEJERA SUPLENTE
ROSA ICELA ARGUELLES AVILES rosa.arguelles@consejeria.campeche.gob.mx 9818162280	CÉSAR DANIEL FUENTES COBOS cesar.fuentes@consejeria.campeche.gob.mx 9818162280

Fecha de validación: 26 de febrero de 2026.

[Handwritten signatures and initials in blue ink on the right margin]